



รายงานการติดตามผลการดำเนินงานโครงการ
ตามข้อบัญญัติงบประมาณรายจ่าย
ประจำปีงบประมาณ พ.ศ.2560
ภายใต้แผนพัฒนาสามปี (พ.ศ.2560 – 2562)
ไตรมาสที่ 1 (ตุลาคม – ธันวาคม 2559)
ไตรมาสที่ 2 (มกราคม – มีนาคม 2560)



ประกาศองค์การบริหารส่วนตำบลวัดโบสถ์
เรื่อง ผลการติดตามและประเมินผลแผนพัฒนาองค์การบริหารส่วนตำบลวัดโบสถ์
ประจำปี ๒๕๖๐

.....

อาศัยอำนาจตามความข้อ ๑๓ แห่งระเบียบกระทรวงมหาดไทย ว่าด้วยการจัดทำ
แผนพัฒนาขององค์กรปกครองส่วนท้องถิ่น (ฉบับที่ ๒) พ.ศ.๒๕๕๙

จึงประกาศผลการติดตามและประเมินผลแผนพัฒนาองค์การบริหารส่วนตำบลวัดโบสถ์
ประจำปี ๒๕๖๐ (รายงานการติดตามผลการดำเนินงานโครงการตามข้อบัญญัติงบประมาณรายจ่ายประจำปี
งบประมาณ พ.ศ. ๒๕๖๐ ไตรมาสที่ ๑ (ตุลาคม - ธันวาคม ๒๕๕๙) และไตรมาสที่ ๒ (มกราคม - มีนาคม
๒๕๖๐)) ปราบกฏตามรายละเอียดที่แนบ

จึงประกาศมาให้ทราบโดยทั่วกัน

ประกาศ ณ วันที่ ๒๕ เมษายน ๒๕๖๐



(นายอนันต์เอก รัตนเดชพงศ์สิน)

นายกองค์การบริหารส่วนตำบลวัดโบสถ์

สารบัญ

- การติดตามผลการดำเนินงานขององค์การบริหารส่วนตำบลวัดโบสถ์
ประจำปีงบประมาณ พ.ศ.2560
 - จำนวนโครงการและงบประมาณตามแผนพัฒนา 3 ปี 1
 - จำนวนโครงการและงบประมาณตามแผนยุทธศาสตร์การพัฒนา
ขององค์การบริหารส่วนตำบลวัดโบสถ์ที่สอดคล้องแผนยุทธศาสตร์การพัฒนาจังหวัดชลบุรี
ประจำปีงบประมาณที่ 1 (ตุลาคม-ธันวาคม 2559) งบประมาณที่ 2 (มกราคม – มีนาคม 2560) 4
 - ผลการดำเนินงานตามแผนยุทธศาสตร์ขององค์การบริหารส่วนตำบลวัดโบสถ์ 5
 - ผลการดำเนินงานลงสู่ภาคปฏิบัติตามแผนพัฒนาปี 2560 6

- ภาคผนวก

**การติดตามผลการดำเนินงานขององค์การบริหารส่วนตำบลวัดโบสถ์ ประจำปีงบประมาณ พ.ศ.2560
ประจำปีไตรมาสที่ 1 (ตุลาคม – ธันวาคม 2559) และไตรมาสที่ 2 (มกราคม – มีนาคม 2560)**

คำชี้แจง เป็นการติดตามผลการดำเนินงานตามแผนยุทธศาสตร์ขององค์การบริหารส่วนตำบลวัดโบสถ์ ภายใต้แผนพัฒนาสามปี โดยมีกำหนดระยะเวลาในการติดตามและรายงานผลการดำเนินงานทุกๆ 3 เดือน อย่างน้อยปีละสองครั้งภายในเดือนเมษายน และภายในเดือนตุลาคมของทุกปี เริ่มตั้งแต่สิ้นสุดการดำเนินงานในเดือน ตุลาคม-ธันวาคม 2559 **หรือไตรมาสที่ 1** และสิ้นสุดการดำเนินงานในเดือน มกราคม – มีนาคม 2560 **หรือไตรมาสที่ 2**

1. จำนวนโครงการและงบประมาณตามแผนพัฒนา 3 ปี (พ.ศ.2560 – 2562)

ยุทธศาสตร์	ปี 2560		ปี 2561		ปี 2562		รวม	
	จำนวนโครงการ	งบประมาณ	จำนวนโครงการ	งบประมาณ	จำนวนโครงการ	งบประมาณ	จำนวนโครงการ	งบประมาณ
1. การพัฒนาด้านโครงสร้างพื้นฐาน สาธารณูปโภค ที่ดินสาธารณะประโยชน์ ระบบผังเมือง และแหล่งน้ำ	27	50,130,000	43	89,409,400	76	191,576,000	146	331,115,400
2. การพัฒนาทางการศึกษา การเรียนรู้ เพื่อการดำรงชีวิตให้ทันสถานการณ์ปัจจุบัน	10	3,560,000	7	2,260,000	7	2,260,000	24	8,080,000
3. การพัฒนาคุณภาพชีวิตคู่เศรษฐกิจพอเพียง	27	6,565,000	29	6,705,000	28	9,565,000	84	22,835,000
4. การพัฒนาด้านการเกษตรและอุตสาหกรรมให้ได้มาตรฐาน	6	240,000	6	240,000	6	240,000	18	720,000
5. การอนุรักษ์วัฒนธรรมประเพณี และภูมิปัญญาท้องถิ่น	6	480,000	2	150,000	2	150,000	10	780,000
6. การพัฒนา ส่งเสริม การจัดการทรัพยากรธรรมชาติ สิ่งแวดล้อม พลังงานและมลภาวะในชุมชน	6	11,160,000	7	13,660,000	6	11,160,000	19	35,980,000
7. การพัฒนาคน การพัฒนางาน สถานที่ทำงาน อาคารศูนย์พัฒนาเด็กเล็ก ข้อมูลข่าวสาร และการให้บริการประชาชนแบบครบวงจร	18	19,023,000	9	3,025,000	8	2,725,000	35	24,773,000
รวม	100	91,158,000	103	115,449,400	133	217,676,000	336	424,283,400

จากตารางแสดงให้เห็นว่า องค์การบริหารส่วนตำบลวัดโบสถ์ได้บรรจุจำนวนโครงการ/กิจกรรมและงบประมาณตามแผนพัฒนาสามปี (พ.ศ.2560- 2562) สรุปได้ดังนี้

1. บรรจุโครงการ/กิจกรรมในแผนพัฒนาสามปี (พ.ศ.2560-2562) โดยได้เน้นยุทธศาสตร์การพัฒนาด้านโครงสร้างพื้นฐาน สาธารณูปโภค ที่ดินสาธารณะประโยชน์ ระบบผังเมือง และแหล่งน้ำ มากที่สุด ซึ่งมีจำนวน 146 โครงการ คิดเป็นร้อยละ 43.45 รองลงมาคือยุทธศาสตร์การพัฒนาคุณภาพชีวิตคู่เศรษฐกิจพอเพียง จำนวน 84 โครงการ คิดเป็นร้อยละ 25.00 ยุทธศาสตร์การพัฒนาคน การพัฒนางาน สถานที่ทำงาน อาคารศูนย์พัฒนาเด็กเล็ก ข้อมูลข่าวสาร และการให้บริการประชาชนแบบครบวงจร จำนวน 35 โครงการ คิดเป็นร้อยละ 10.41 ยุทธศาสตร์การพัฒนาด้านการศึกษา การเรียนรู้ เพื่อการดำรงชีวิตให้ทันสถานการณ์ปัจจุบัน จำนวน 24 โครงการ คิดเป็นร้อยละ 7.14 ยุทธศาสตร์การพัฒนา ส่งเสริม การจัดการทรัพยากรธรรมชาติ สิ่งแวดล้อม พลังงานและมลภาวะในชุมชน จำนวน 19 โครงการ คิดเป็นร้อยละ 5.65 และยุทธศาสตร์การพัฒนาด้านการเกษตรและอุตสาหกรรมให้ได้มาตรฐาน จำนวน 18 โครงการ คิดเป็นร้อยละ 5.35 ส่วนยุทธศาสตร์การอนุรักษ์วัฒนธรรมประเพณีและภูมิปัญญาท้องถิ่น น้อยที่สุด จำนวน 10 โครงการ คิดเป็นร้อยละ 3.00 จากจำนวนโครงการทั้งสิ้น 336 โครงการ

2. บรรจุงบประมาณในแผนพัฒนาสามปี (พ.ศ.2560-2562) โดยได้เน้นยุทธศาสตร์การพัฒนาด้านโครงสร้างพื้นฐาน สาธารณูปโภค ที่ดินสาธารณะประโยชน์ ระบบผังเมือง และแหล่งน้ำ มากที่สุด งบประมาณ 331,115,400 บาท คิดเป็นร้อยละ 78.04 รองลงมาคือยุทธศาสตร์การพัฒนา ส่งเสริม การจัดการทรัพยากรธรรมชาติ สิ่งแวดล้อม พลังงาน และมลภาวะในชุมชน งบประมาณ 35,980,000 บาท คิดเป็นร้อยละ 8.48 ยุทธศาสตร์การพัฒนาคน การพัฒนางาน สถานที่ทำงาน อาคารศูนย์พัฒนาเด็กเล็ก ข้อมูลข่าวสาร และการให้บริการประชาชนแบบครบวงจร งบประมาณ 24,773,000 บาท คิดเป็นร้อยละ 5.84 ยุทธศาสตร์การพัฒนาคุณภาพชีวิตคู่เศรษฐกิจพอเพียง งบประมาณ 22,835,000 บาท คิดเป็นร้อยละ 5.38 ยุทธศาสตร์การพัฒนาด้านการศึกษา การเรียนรู้ เพื่อการดำรงชีวิตให้ทันสถานการณ์ปัจจุบัน งบประมาณ 8,080,000 บาท คิดเป็นร้อยละ 1.91 ยุทธศาสตร์การอนุรักษ์วัฒนธรรมประเพณีและภูมิปัญญาท้องถิ่น งบประมาณ 780,000 บาท คิดเป็นร้อยละ 0.18 และยุทธศาสตร์การพัฒนาด้านการเกษตรและอุตสาหกรรมให้ได้มาตรฐาน งบประมาณ 720,000 บาท คิดเป็นร้อยละ 0.17 จากจำนวนงบประมาณทั้งสิ้น 424,283,400 บาท

ที่มา : ข้อมูล

1. แผนพัฒนา 3 ปี (พ.ศ.2560- 2562) อนุมัติประกาศใช้ เมื่อวันที่ 31 พฤษภาคม 2559

แผนภูมิแสดงจำนวนโครงการตามแผนพัฒนา 3 ปี (พ.ศ.2560 – 2562)
ขององค์การบริหารส่วนตำบลวัดโบสถ์ จำแนกเป็นยุทธศาสตร์

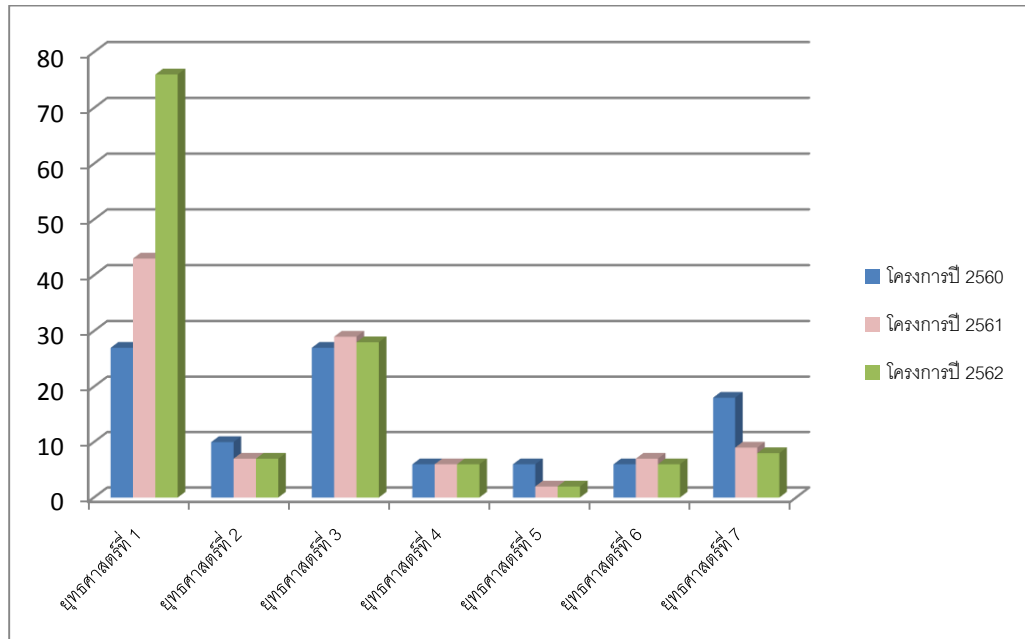

หมายเหตุ : ยุทธศาสตร์ที่ 1 การพัฒนาด้านโครงสร้างพื้นฐาน สาธารณูปโภค ที่ดินสาธารณะประโยชน์ ระบบผังเมือง และแหล่งน้ำ

ยุทธศาสตร์ที่ 2 การพัฒนาด้านการศึกษา การเรียนรู้ เพื่อการดำรงชีวิตให้ทันสถานการณ์ปัจจุบัน

ยุทธศาสตร์ที่ 3 การพัฒนาคุณภาพชีวิตคู่เศรษฐกิจพอเพียง

ยุทธศาสตร์ที่ 4 การพัฒนาด้านการเกษตรและอุตสาหกรรมให้ได้มาตรฐาน

ยุทธศาสตร์ที่ 5 การอนุรักษ์วัฒนธรรมประเพณีและภูมิปัญญาท้องถิ่น

ยุทธศาสตร์ที่ 6 การพัฒนา ส่งเสริม การจัดการทรัพยากรธรรมชาติ สิ่งแวดล้อม พลังงานและมลภาวะในชุมชน

ยุทธศาสตร์ที่ 7 การพัฒนาคน การพัฒนางานสถานที่ทำงาน อาคารศูนย์พัฒนาเด็กเล็ก ข้อมูลข่าวสาร และการให้บริการประชาชนแบบครบวงจร

2. จำนวนโครงการและงบประมาณตามแผนยุทธศาสตร์การพัฒนาขององค์การบริหารส่วนตำบลวัดโบสถ์ที่สอดคล้อง
แผนยุทธศาสตร์การพัฒนาจังหวัดชลบุรี ประจำปี 2559 (ตุลาคม – ธันวาคม 2559) และไตรมาสที่ 2
(มกราคม – มีนาคม 2560)

ยุทธศาสตร์จังหวัดชลบุรี	ปี 2560		ปี 2561		ปี 2562		รวม	
	จำนวนโครงการ	งบประมาณ	จำนวนโครงการ	งบประมาณ	จำนวนโครงการ	งบประมาณ	จำนวนโครงการ	งบประมาณ
1 ส่งเสริมอุตสาหกรรมให้มีการใช้เทคโนโลยีสะอาดในการผลิต และคำนึงถึงผลกระทบต่อทางสังคมและสิ่งแวดล้อม เพื่อเสริมสร้างขีดความสามารถในการแข่งขันของภาคอุตสาหกรรม	2	80,000	2	80,000	2	80,000	6	240,000
2 ปรับปรุงและพัฒนาแหล่งท่องเที่ยว กิจกรรมการท่องเที่ยว สินค้าและบริการด้านการท่องเที่ยว ให้มีความหลากหลายได้มาตรฐานสากล และเป็นที่ประทับใจของนักท่องเที่ยวระดับนานาชาติ	6	480,000	2	150,000	2	150,000	10	780,000
3 พัฒนาระบบการผลิตสินค้าเกษตรสู่ระบบการผลิตคุณภาพสูง เพื่อให้ผลผลิตทางการเกษตรมีคุณภาพและมูลค่าเพิ่มขึ้น สามารถแข่งขันได้ทั้งตลาดภายในประเทศและต่างประเทศ	4	160,000	4	160,000	4	160,000	12	480,000
4 พัฒนาระบบผังเมือง ระบบ Logistics โครงสร้างพื้นฐาน และแหล่งน้ำ เพื่อรองรับการขยายตัวทางเศรษฐกิจและสังคมของจังหวัด	27	50,130,000	43	89,409,400	76	191,576,000	146	331,115,400
5 บริหารจัดการทรัพยากรธรรมชาติและสิ่งแวดล้อมด้วยกระบวนการมีส่วนร่วม ให้เกิดความสมดุลในระบบนิเวศน์และการใช้ประโยชน์	6	11,160,000	7	13,660,000	6	11,160,000	19	35,980,000
6 พัฒนาคณะและชุมชนให้มีคุณภาพ โดยการจัดบริการสังคมให้มีคุณภาพและมาตรฐาน รองรับการเจริญเติบโตด้านเศรษฐกิจและสังคมได้อย่างสมดุลและยั่งยืน	55	29,148,000	45	11,990,000	43	14,550,000	143	55,688,000
รวม	100	91,158,000	103	115,449,400	133	217,676,000	336	374,283,400

จำนวนโครงการและงบประมาณตามแผนยุทธศาสตร์การพัฒนาขององค์การบริหารส่วนตำบลวัดโบสถ์ จำนวน 336 โครงการ งบประมาณทั้งสิ้น 374,283,400 บาท คิดเป็นร้อยละ 100.00 มีความสอดคล้องกับยุทธศาสตร์การพัฒนาจังหวัดชลบุรี

ผลการดำเนินงานตามแผนยุทธศาสตร์ขององค์การบริหารส่วนตำบลวัดโบสถ์
3. ยุทธศาสตร์และโครงการประจำปีงบประมาณ พ.ศ. 2560

จำนวนโครงการที่ได้ปฏิบัติ(บรรจุในข้อบัญญัติงบประมาณรายจ่ายประจำปี พ.ศ.2560) จำนวน 47 โครงการ จากจำนวนโครงการที่ปรากฏในแผน (ระบุจะดำเนินการในปีงบประมาณ พ.ศ. 2560) จำนวน 100 โครงการ คิดเป็นร้อยละ 47.00 ปรากฏดังนี้

ยุทธศาสตร์	จำนวนโครงการ		
	จำนวนโครงการ ที่บรรจุในแผนปี 2560	จำนวนโครงการ ที่ได้ปฏิบัติปี 2560	ร้อยละ
1. การพัฒนาด้านโครงสร้างพื้นฐาน สาธารณูปโภค ที่ดินสาธารณะประโยชน์ ระบบผังเมือง และแหล่งน้ำ	27	9	33.33
2. การพัฒนาด้านการศึกษา การเรียนรู้ เพื่อการดำรงชีวิตให้ทันสถานการณ์ปัจจุบัน	10	9	90.00
3. การพัฒนาคุณภาพชีวิตคู่เศรษฐกิจพอเพียง	27	11	40.74
4. การพัฒนาด้านการเกษตรและอุตสาหกรรมให้ได้ มาตรฐาน	6	1	16.66
5. การอนุรักษ์วัฒนธรรมประเพณี และภูมิปัญญาท้องถิ่น	6	4	66.66
6. การพัฒนา ส่งเสริม การจัดการ ทรัพยากรธรรมชาติ สิ่งแวดล้อม พลังงานและ มลภาวะในชุมชน	6	2	33.33
7. การพัฒนาคน การพัฒนางานสถานที่ทำงาน อาคารศูนย์พัฒนาเด็กเล็ก ข้อมูลข่าวสาร และ การให้บริการประชาชนแบบครบวงจร	18	11	61.11
รวม	100	47	47.00

4. ผลการดำเนินงานลงสู่ภาคปฏิบัติตามแผนพัฒนาปี 2560

ยุทธศาสตร์	จำนวนโครงการทั้งหมด		จำนวนโครงการที่ดำเนินการแล้วเสร็จ		จำนวนโครงการที่อยู่ในระหว่างดำเนินการ		จำนวนโครงการที่ยังไม่ได้ดำเนินการ		งบประมาณ		
	จำนวน	ร้อยละ	จำนวน	ร้อยละ	จำนวน	ร้อยละ	จำนวน	ร้อยละ	ถือจ่าย	เบิกจ่าย	ร้อยละ
1. การพัฒนาด้านโครงสร้างพื้นฐาน สาธารณูปโภค ที่ดิน สาธารณะประโยชน์ ระบบผังเมือง และแหล่งน้ำ	9	100.00	2	22.22	2	22.22	5	55.56	4,036,500	184,250	4.56
2. การพัฒนาด้านการศึกษา การเรียนรู้เพื่อการดำรงชีวิตให้ทันสถานการณ์ปัจจุบัน	9	100.00	-	-	4	44.44	5	55.56	1,614,300	549,977.34	34.07
3. การพัฒนาคุณภาพชีวิตคู่เศรษฐกิจพอเพียง	11	100.00	2	18.18	3	27.27	6	54.55	6,108,000	2,983,500	48.85
4. การพัฒนาด้านการเกษตรและอุตสาหกรรมให้ได้มาตรฐาน	1	100.00	-	-	-	-	1	100.00	40,000	-	-
5. การอนุรักษ์วัฒนธรรมประเพณี และภูมิปัญญาท้องถิ่น	4	100.00	1	25.00	-	-	3	75.00	195,000	82,600	42.36
6. การพัฒนาส่งเสริม การจัดการทรัพยากรธรรมชาติ สิ่งแวดล้อม พลังงาน และมลภาวะในชุมชน	2	100.00	-	-	2	100.00	-	-	573,000	131,250	22.91
7. การพัฒนาคน การพัฒนางานสถานที่ทำงาน อาคารศูนย์พัฒนาเด็กเล็ก ข้อมูลข่าวสาร และการให้บริการประชาชนแบบครบวงจร	11	100.00	1	9.09	1	9.09	9	81.82	1,371,200	64,260	4.69
รวม	47	100.00	6	12.77	12	25.53	29	61.70	13,938,000	3,995,837.34	28.67

จำนวนโครงการตามแผนพัฒนาขององค์การบริหารส่วนตำบลวัดโบสถ์ที่ตั้งจ่ายในข้อบัญญัติงบประมาณรายจ่ายประจำปี พ.ศ.2560 จำนวนทั้งสิ้น 47 โครงการ ซึ่งในไตรมาสที่ 1 และไตรมาสที่ 2 องค์การบริหารส่วนตำบลวัดโบสถ์ได้ดำเนินการ โครงการแล้วเสร็จ จำนวน 6 โครงการ คิดเป็นร้อยละ 12.77 อยู่ระหว่างดำเนินการ จำนวน 12 โครงการ คิดเป็นร้อยละ 25.53 ยังไม่ได้ดำเนินการ จำนวน 29 โครงการ คิดเป็นร้อยละ 61.70 ตามลำดับ งบประมาณที่เบิกจ่าย 3,995,837.34 บาท จากงบประมาณทั้งสิ้น 13,938,000 บาท คิดเป็นร้อยละ 28.67 งบประมาณคงเหลือ 9,942,162.66 บาท คิดเป็นร้อยละ 71.33

แผนภูมิแสดงผลการดำเนินงานตามแผนพัฒนาปี พ.ศ. 2560

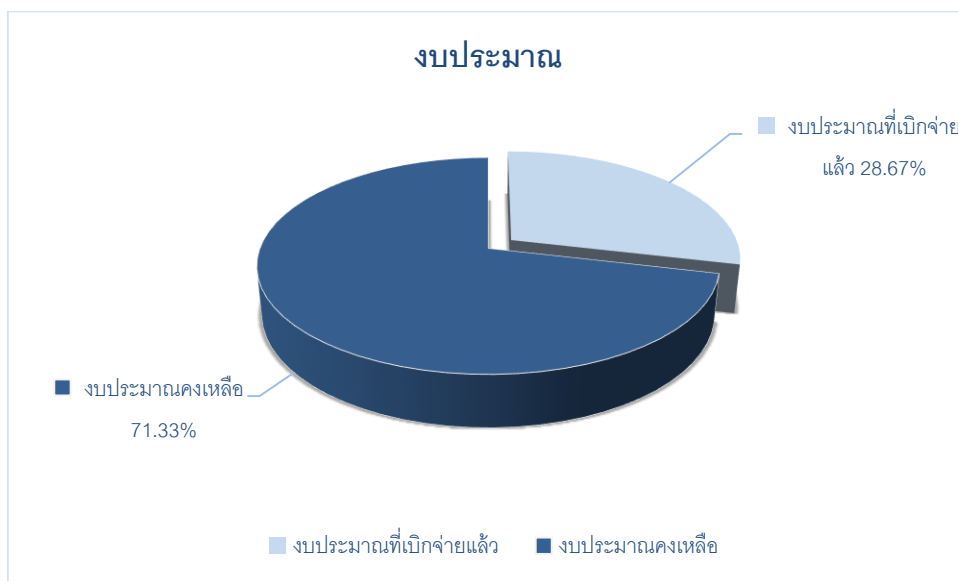
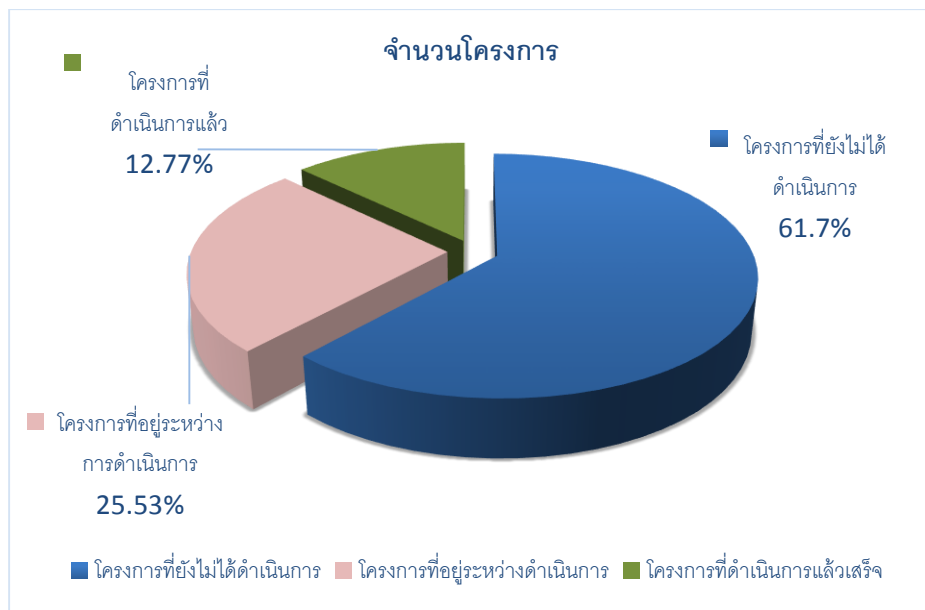

ภาคผนวก

ผลการดำเนินงานโครงการตามแผนพัฒนาองค์การบริหารส่วนตำบลวัดโบสถ์ ประจำปีงบประมาณ พ.ศ.2560
ไตรมาสที่ 1 (ตุลาคม - ธันวาคม 2559) และไตรมาสที่ 2 (มกราคม - มีนาคม 2560)

ลำดับ ที่	รายการ	จำนวนโครงการ			งบประมาณ					หมายเหตุ
		ดำเนินการ แล้วเสร็จ	อยู่ระหว่าง ดำเนินการ	ยังไม่ได้ ดำเนินการ	งบประมาณ ตั้งไว้	โอนเพิ่ม	โอนลด	งบประมาณ ที่จ่าย	งบประมาณ ที่เบิกจ่าย	
	ยุทธศาสตร์ที่ 1 การพัฒนาด้านโครงสร้างพื้นฐานสาธารณูปโภค ที่ดินสาธารณะประโยชน์ ระบบผังเมือง และแหล่งน้ำ									
1	โครงการก่อสร้างถนนคอนกรีตเสริมเหล็ก สายคลองหัวสะแก หมู่ที่ 7 ต.วัดโบสถ์ อ.พนสนิมคม จ.ชลบุรี			✓	2,000,000			2,000,000		กองช่าง
2	โครงการก่อสร้างถนนคอนกรีตเสริมเหล็ก สายดอนทอง (บริเวณ บ้านนายปลั่ง) หมู่ที่ 3 ต.วัดโบสถ์ อ.พนสนิมคม จ.ชลบุรี	✓			229,000			229,000	-	งบประมาณ หมู่บ้าน
3	โครงการก่อสร้างถนนคอนกรีตเสริมเหล็ก สายริมคลอง หมู่ที่ 9 (บริเวณบ้านนายประเสริฐ นกหงษ์) หมู่ที่ 9 ต.วัดโบสถ์ อ.พนสนิมคม จ.ชลบุรี		✓		400,000			400,000	-	งบประมาณ อำเภอ
4	โครงการปรับปรุง/ซ่อมแซม ผิวจราจรหรือถนนจากการชำรุด พังทลาย บริเวณหมู่ 1 - หมู่ 11 ภายในตำบลวัดโบสถ์			✓	400,000			400,000		กองช่าง
5	โครงการบำรุงรักษา/ปรับปรุง/ซ่อมแซม ถนนไฟฟ้า ทางเท้า ฯลฯ ภายในตำบลวัดโบสถ์เพื่อให้สามารถใช้งานได้ตามปกติ			✓	300,000			300,000		กองช่าง
6	โครงการติดตั้งบานกระຈักโค้ง ขนาด 32 นิ้ว ติดตั้ง 5 จุด	✓			17,500			17,500	17,000	กองช่าง
7	โครงการติดตั้งสัญญาณไฟกระพริบ LED ขนาด 300 มม.			✓	60,000			60,000		กองช่าง
8	ปรับปรุง/ซ่อมแซมระบบประปาหมู่บ้านรวมอุปกรณ์ที่ใช้ผลิต น้ำประปาตำบลวัดโบสถ์ (หมู่ที่ 3 , 4 , 6) -โครงการจัดซื้อเครื่องฉีบน้ำแรงดันสูง (แรงดัน 180 บาร์)			✓	30,000			30,000		กองช่าง
9	โครงการขุดลอกคูคลอง/แหล่งน้ำและกำจัดวัชพืชทุกแห่งในเขต พื้นที่ตำบลวัดโบสถ์		✓		600,000			600,000	167,250	กองช่าง
9	รวม	2	2	5	4,036,500			4,036,500	184,250	

ลำดับ ที่	รายการ	จำนวนโครงการ			งบประมาณ					หมายเหตุ
		ดำเนินการ แล้วเสร็จ	อยู่ระหว่าง ดำเนินการ	ยังไม่ได้ ดำเนินการ	งบประมาณ ตั้งไว้	โอนเพิ่ม	โอนลด	งบประมาณ ถือจ่าย	งบประมาณ ที่เบิกจ่าย	
	ยุทธศาสตร์ที่ 2 การพัฒนาด้านการศึกษา การเรียนรู้เพื่อการดำรงชีวิต ให้ทันสถานการณ์ปัจจุบัน									
1	โครงการส่งเสริมศักยภาพการเรียนรู้		✓		115,000			115,000	48,000	กองการศึกษา
2	โครงการส่งเสริมการศึกษาจากแหล่งเรียนรู้ของศูนย์พัฒนาเด็กเล็ก ของ อบต.วัดโบสถ์			✓	25,000			25,000		กองการศึกษา
3	โครงการจัดงานต่างๆ - โครงการวันเด็ก - โครงการวันไหว้ครู - โครงการวันแม่	✓		✓ ✓	40,000			40,000	-	กองการศึกษา ไม่ใช่ งบม.
4	โครงการอาหารเสริม (นม) (ศพด. และ รร.ชุมชนวัดโบสถ์)		✓		366,000			366,000	159,817.34	กองการศึกษา
5	โครงการอาหารกลางวันเด็กนักเรียนของศูนย์พัฒนาเด็กเล็ก อบต. วัดโบสถ์		✓		200,900			200,900	72,160	กองการศึกษา
6	โครงการอาหารกลางวัน (รร.ชุมชนวัดโบสถ์)		✓		600,000			600,000	150,000	กองการศึกษา
7	โครงการพัฒนาการจัดการเรียนการสอน -(รายหัวนักเรียน) ของศูนย์พัฒนาเด็กเล็กอบต.วัดโบสถ์ โครงการพัฒนาการจัดการเรียนการสอน -(เพิ่มประสิทธิภาพการเรียนการสอนระดับประถมศึกษา)	✓		✓	69,700			69,700		กองการศึกษา
8	จัดซื้อจัดหาอุปกรณ์ วัสดุ หรือครุภัณฑ์ต่างๆของศูนย์พัฒนาเด็กเล็ก อบต.วัดโบสถ์ (จัดซื้อโต๊ะพับหน้าพอมเก้าขาว 25 มม. โครงขาเหล็กพับได้)			✓	7,200			7,200		กองการศึกษา
9	โครงการติดตั้งผ้าเพดานอาคารประกอบศูนย์พัฒนาเด็กเล็ก อบต. วัดโบสถ์ หมู่ที่ 1			✓	46,500			46,500		กองช่าง
9	รวม	-	4	5	1,614,300			1,614,300	549,977.34	

ลำดับ ที่	รายการ	จำนวนโครงการ			งบประมาณ					หมายเหตุ
		ดำเนินการ แล้วเสร็จ	อยู่ระหว่าง ดำเนินการ	ยังไม่ได้ ดำเนินการ	งบประมาณ ตั้งไว้	โอนเพิ่ม	โอนลด	งบประมาณ ที่จ่าย	งบประมาณ ที่เบิกจ่าย	
	ยุทธศาสตร์ที่ 3 การพัฒนาคุณภาพชีวิตคู่เศรษฐกิจพอเพียง									
1	โครงการป้องกันและแก้ไขปัญหาเสพติดในตำบลวัดโบสถ์			✓	30,000			30,000		สป.
2	สนับสนุน ศพส. จังหวัดชลบุรี -โครงการขอรับเงินอุดหนุนเพื่อเพิ่มศักยภาพในการป้องกันและ แก้ไขปัญหาเสพติดจังหวัดชลบุรี (ศอ.ปส.จ.ชบ.)	✓			20,000			20,000	20,000	สป.
3	สนับสนุนอำเภอพนัสนิคม -โครงการป้องกันและแก้ไขปัญหาเสพติดในสถานประกอบการ และ โครงการพัฒนาศักยภาพผู้นำหมู่บ้าน/ชุมชน ในการป้องกัน และแก้ไขปัญหาเสพติด อ.พนัสนิคม จ.ชลบุรี			✓	20,000			20,000		สป.
4	-โครงการอบรมพัฒนาชีวิตตามหลักปรัชญาของเศรษฐกิจพอเพียง			✓	10,000			10,000		สป.
5	โครงการส่งเสริมสถาบันครอบครัวในชุมชนให้เข้มแข็ง			✓	20,000			20,000		สป.
6	โครงการรณรงค์ควบคุมและป้องกันโรคติดต่อ โรคระบาดหมู่ 1-11 ตำบลวัดโบสถ์			✓	40,000			40,000		สป.
7	โครงการกองทุนหลักประกันสุขภาพระดับท้องถิ่น (สปสช.)	✓			50,000			50,000	50,000	สป.
8	โครงการพัฒนาคุณภาพชีวิตผู้ยากไร้และผู้ด้อยโอกาสทางสังคม			✓	20,000			20,000		สป.
9	โครงการค่าใช้จ่ายสำหรับสนับสนุนการสร้างหลักประกันรายได้ ให้แก่ผู้สูงอายุ (เบี้ยยังชีพ)		✓		5,354,000			5,354,000	2,646,100	สป.
10	โครงการค่าใช้จ่ายสำหรับสนับสนุนสวัสดิการทางสังคมให้แก่ผู้ พิการและทุพพลภาพ (เบี้ยคนพิการ)		✓		538,000			538,000	266,400	สป.
11	โครงการค่าใช้จ่ายสำหรับสนับสนุนการสงเคราะห์เบี้ยยังชีพ ผู้ป่วยเอดส์		✓		6,000			6,000	1,000	สป.
11	รวม	2	3	6	6,108,000			6,108,000	2,983,500	

ลำดับ ที่	รายการ	จำนวนโครงการ			งบประมาณ					หมายเหตุ
		ดำเนินการ แล้วเสร็จ	อยู่ระหว่าง ดำเนินการ	ยังไม่ได้ ดำเนินการ	งบประมาณ ตั้งไว้	โอนเพิ่ม	โอนลด	งบประมาณ ถือจ่าย	งบประมาณ ที่เบิกจ่าย	
	ยุทธศาสตร์ที่ 4 การพัฒนาด้านการเกษตรและอุตสาหกรรมให้ได้มาตรฐาน									
1	อุดหนุนกลุ่มผู้ใช้น้ำตำบลวัดโบสถ์ร่วมใจ -โครงการส่งเสริมการมีส่วนร่วมในการดูแลแหล่งน้ำเพื่อการเกษตร			✓	40,000			40,000		สป.
1	รวม	-	-	1	40,000			40,000		
	ยุทธศาสตร์ที่ 5 การอนุรักษ์วัฒนธรรมประเพณีและภูมิปัญญาท้องถิ่น									
1	โครงการจัดงานต่างๆ - รมรงค์การบริหารจัดการขยะมูลฝอยชุมชน “จังหวัดสะอาด” - งานแห่เทียนเข้าพรรษา	✓		✓	30,000			30,000	7,600	สป. กองการศึกษา
2	สนับสนุนส่วนราชการอำเภอพนสนิมคม -โครงการจัดทำกิจกรรมเพื่อสนับสนุนงานประจำปีของจังหวัดชลบุรี	✓			45,000			45,000	45,000	กองการศึกษา
3	สนับสนุนกิจการที่เป็นสาธารณประโยชน์ให้สภาวัฒนธรรมตำบล วัดโบสถ์ -โครงการประเพณีลอยกระทงประจำปี พ.ศ.2560 -โครงการวันอนุรักษ์มรดกไทยตำบลวัดโบสถ์			✓	60,000			60,000		กองการศึกษา
		✓			30,000			30,000	30,000	กองการศึกษา
4	โครงการส่งเสริมคุณธรรม จริยธรรม			✓	30,000			30,000		กองการศึกษา
4	รวม	1	-	3	195,000			195,000	82,600	
	ยุทธศาสตร์ที่ 6 การพัฒนา ส่งเสริม การจัดการทรัพยากรธรรมชาติ สิ่งแวดล้อม พลังงานและมลภาวะในชุมชน									
1	โครงการแก้ไขปัญหาสาธารณสุขภัยและภัยธรรมชาติต่างๆ		✓		283,000			283,000	3,250	สป
2	โครงการการกำจัดหรือจัดเก็บขยะมูลฝอยและสิ่งปฏิกูลในรูปแบบงาน จ้างเหมาเก็บขยะ และค่าธรรมเนียมการนำขยะไปทิ้ง		✓		290,000			290,000	128,000	กองช่าง
2	รวม	-	2	-	573,000			573,000	131,250	

ลำดับ ที่	รายการ	จำนวนโครงการ			งบประมาณ					หมายเหตุ
		ดำเนินการ แล้วเสร็จ	อยู่ระหว่าง ดำเนินการ	ยังไม่ได้ ดำเนินการ	งบประมาณ ตั้งไว้	โอนเพิ่ม	โอนลด	งบประมาณ ถือจ่าย	งบประมาณ ที่เบิกจ่าย	
	ยุทธศาสตร์ที่ 7 การพัฒนาคน การพัฒนางานสถานที่ทำงาน อาคารศูนย์พัฒนาเด็กเล็ก ข้อมูลข่าวสาร และการให้บริการประชาชนแบบครบวงจร									
1	โครงการก่อสร้างห้องน้ำที่ทำการ อบต.วัดโบสถ์ หมู่ 6			✓	650,000			650,000		กองช่าง
2	โครงการซ่อมแซมที่ทำการ อบต.วัดโบสถ์ หมู่ที่ 6			✓	200,000			200,000		กองช่าง
3	โครงการพัฒนาศักยภาพบุคลากรขององค์การบริหารส่วนตำบล วัดโบสถ์			✓	150,000			150,000		สป
4	โครงการพัฒนาศักยภาพผู้สูงอายุตำบลวัดโบสถ์			✓	80,000			80,000		สป
5	สนับสนุนอำเภอพนสนิม -โครงการศูนย์ข้อมูลข่าวสารท้องถิ่น -โครงการรณรงค์ป้องกันอุบัติเหตุและอุบัติเหตุภัยบนท้องถนน -โครงการสร้างความปรองดองสมานฉันท์เพื่อร่วมกันปกป้องสถาบัน พระมหากษัตริย์ -โครงการส่งเสริมวิถีชีวิตแบบประชาธิปไตย -โครงการ/จัดงานรัฐพิธีและงานเฉลิมพระเกียรติ	✓ ✓ ✓		✓ ✓	15,000 10,000 10,000 5,000 8,000			15,000 10,000 10,000 5,000 8,000	15,000 10,000	สป สป สป สป กองการศึกษา
6	จ้างเหมาพัฒนาและปรับปรุงระบบเทคโนโลยีสารสนเทศของ อบต. วัดโบสถ์		✓		50,000			50,000	24,500	สป
7	จัดซื้อ จัดหา วัสดุ ครุภัณฑ์ อุปกรณ์ เครื่องมือ เครื่องใช้ในการทำงาน -โครงการจัดซื้อโต๊ะพับหน้าพ้อเมก้าขาว 25 มม. จำนวน 4 ตัว -โครงการจัดซื้อกล้องถ่ายภาพนิ่ง ระบบดิจิทัล จำนวน 1 ตัว			✓ ✓	7,200 6,000			7,200 6,000		สป กองการศึกษา

ลำดับ ที่	รายการ	จำนวนโครงการ			งบประมาณ					หมายเหตุ
		ดำเนินการ แล้วเสร็จ	อยู่ระหว่าง ดำเนินการ	ยังไม่ได้ ดำเนินการ	งบประมาณ ตั้งไว้	โอนเพิ่ม	โอนลด	งบประมาณ ที่จ่าย	งบประมาณที่ เบิกจ่าย	
8	การบันทึกข้อมูล จปฐ/ข้อมูลพื้นฐานเพื่อการจัดทำแผนพัฒนาฯ			✓	20,000			20,000		สป
9	การประเมินผลด้านความพึงพอใจในการให้บริการ			✓	30,000			30,000		สป
10	ค่าใช้จ่ายในการเลือกตั้ง			✓	100,000			100,000		สป
11	โครงการประชุมประชาคมหมู่บ้านและตำบล/การประชุมแผนชุมชน	✓			30,000			30,000	6,760	สป
11	รวม	1	1	9	1,371,200			1,371,200	64,260	
47	รวมทั้งสิ้น	6	12	29	13,938,000			13,938,000	3,995,837.34	